Logitech

Getting started with
Logitech® Wireless Mouse M235

unifying™

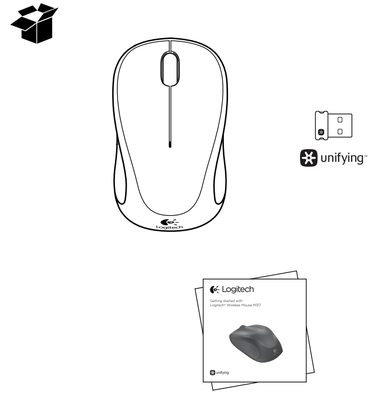

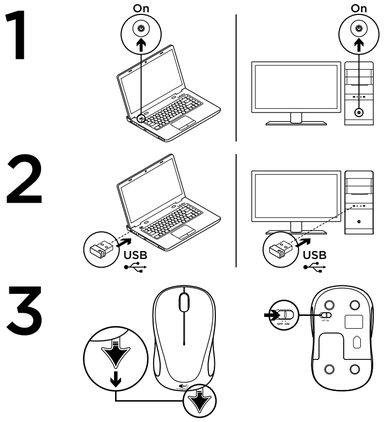

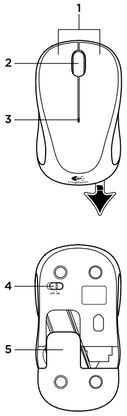

English

Mouse features

1. Left and right buttons
2. Scroll wheel
   Press the wheel down for middle button (function can vary by software application).
3. Battery LED
   Flashes red when battery power is low
4. On/Off slider switch
5. Battery door release

繁體中文

滑鼠功能

1. 左右按鍵
2. 滾輪
   按下滾輪可作為滑鼠中間按鈕使用（功能會視軟體應用程式而有不同）。
3. 電池 LED 指示燈
   當電池電力不足時會閃爍紅燈
4. 開啟/關閉切換開關
5. 推開電池蓋

한국어

마우스 특징

1. 왼쪽/오른쪽 버튼
2. 스크롤 휠
   가운데 버튼으로 휠을 누름(이 기능은 소프트웨어 응용 프로그램에 따라 다를 수 있음)
3. 배터리 LED
   배터리 전원 부족 시 빨간색으로 깜빡임
4. 켜기 / 끄기 슬라이더 스위치
5. 배터리 도어 해제

www.logitech.com

© 2011 Logitech. All rights reserved. Logitech, the Logitech logo, and other Logitech marks are owned by Logitech and may be registered. All other trademarks are the property of their respective owners. Logitech assumes no responsibility for any errors that may appear in this manual. Information contained herein is subject to change without notice.

620-004601.002

unifying™

English

Logitech® Unifying technology connects up to six compatible Logitech mice and keyboards to the same receiver, using only one USB port for multiple devices. To learn more, visit www.logitech.com/unifying.

繁體中文

羅技® Unifying 技術可在同一個接收器上，只使用一個 USB 連接埠即可連接最多 6 個相容的羅技滑鼠或鍵盤。 若要瞭解更多詳細資訊，請瀏覽：www.logitech.com/unifying。

한국어

로지텍 Unifying 기술을 통해 하나의 USB 포트를 사용하여 최대 6개의 호환 가능한 로지텍 마우스 및 키보드를 동일한 수신기에 연결이 가능합니다. 자세한 내용을 알아보려면 www.logitech.com/unifying을 방문하십시오.

English

Troubleshooting

Mouse is not working

- Is the mouse powered on?
- Is the Unifying receiver securely plugged into a USB port? Try changing USB ports.
- If the Unifying receiver is plugged into a USB hub, try plugging it directly into a USB port on your computer.
- Check the orientation of the battery inside the mouse.
- Try a different surface. Remove metallic objects between the mouse and the Unifying receiver.
- Try moving the Unifying receiver to a USB port closer to the mouse.
- Try reconnecting the mouse and Unifying receiver using the Logitech Unifying software. (Refer to the Unifying section in this guide.)

繁體中文

疑難排解

滑鼠無法使用

- 滑鼠是否已打開電源？
- Unifying 接收器是否已穩固地插入到 USB 連接埠？請嘗試更換 USB 連接埠。
- 如果 Unifying 接收器是插在 USB 集線器上，請嘗試將其直接插入到電腦上的 USB 連接埠。
- 檢查滑鼠內部電池的方向。
- 嘗試不同的表面。 將滑鼠和 Unifying 接收器之間的金屬物移走。
- 嘗試將 Unifying 接受器移到較接近滑鼠的 USB 連接埠上。
- 嘗試使用羅技 Unifying 軟體重新連接滑鼠與 Unifying 接收器。(請參閱此指南中關於 Unifying 的章節。)

한국어

문제 해결

마우스가 작동되지 않을 때

- 마우스 전원이 켜져 있습니까?
- Unifying 수신기가 USB 포트에 안정적으로 연결되어 있습니까? 다른 USB 포트에 연결해 보십시오.
- Unifying 수신기가 intoaUSB 허브에 연결되어 있으면 컴퓨터 USB 포트에 직접 연결해 보십시오.
- 마우스 내부의 배터리 방향을 점검하십시오.
- 다른 표면에 사용해 보십시오. 마우스와 Unifying 수신기 사이에 있는 금속 물체를 제거하십시오.
- Unifying 수신기를 마우스와 가까운 USB 포트로 옮겨 보십시오.
- 로지텍 Unifying 소프트웨어를 사용하여 마우스와 Unifying 수신기를 다시 연결해 보십시오. (이 안내서의 Unifying 섹션을 참조하십시오.)

依據台灣「低功率電波輻射性電機管理辦法」規定：

第十二條　經型式認證合格之低功率射頻電機，非經許可，公司、商號或使用者均不得擅自變更頻率、加大功率或變更原設計之特性及功能。

第十四條　低功率射頻電機之使用不得影響飛航安全及干擾合法通信；經發現有干擾現象時，應立即停用，並改善至無干擾時方得繼續使用。前項合法通信，指依電信法規定作業之無線電通信。低功率射頻電機須忍受合法通信或工業、科學及醫療用電波輻射性電機設備之干擾。

당해 무선설비는 전파혼신 가능성이 있으므로
인명안전과 관련된 서비스는 할 수 없음

M/N:C-U0007
Rating: 5V ⎓ 100mA
Approval No.: ETA-418/2010/WRLO
CMIIT ID: 2010DJ0355
14418/POSTEL/2010 2100
DZL-C-U0007
CCAI10LP0020T1
Complies with IDA Standards DB101104
Z855
N231
MADE IN CHINA

M/N:C-U0008
Rating: 5V ⎓ 100mA
Approval No.: ETA-1115/2011/WRLO
CMIIT ID: 2011DJ1853
19088/SDPPI/2011 2100
KCC-CRM-DZL-C-U0008
CCAI11LP0640T0
Complies with IDA Standards DB101104
Z855
N231
MADE IN CHINA